ΣΧΗΜΑΤΙΚΗ ΤΟΜΗ ΚΑΙ ΙΔΕΑΤΟ ΣΤΕΡΕΟ

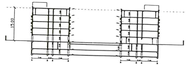

ΣΧΗΜΑΤΙΚΗ ΤΟΜΗ ΚΑΙ ΙΔΕΑΤΟ ΣΤΕΡΕΟ

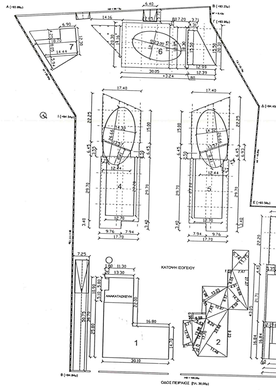

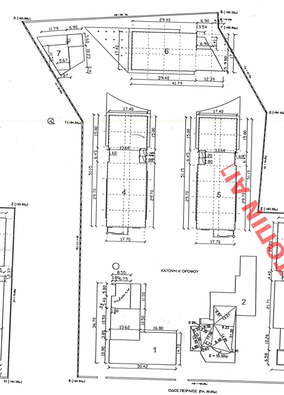

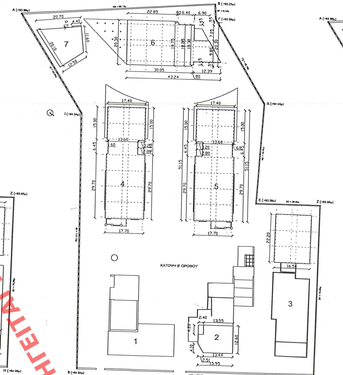

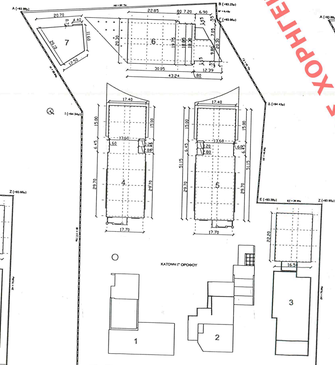

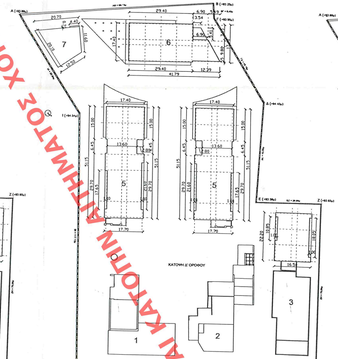

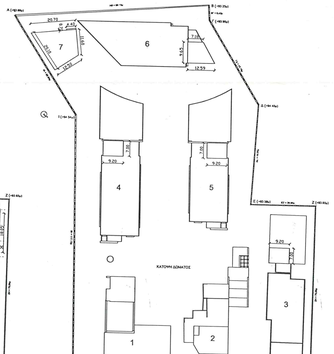

ΕΒΑΣΟΝ ΟΙΚΟΠΕΔΟΥ : 14608.40τμ

ΕΠΙΤΡΕΠΟΜΕΝΑ ΣΤΟΙΧΕΙΑ ΔΟΜΗΣΗΣ

ΚΤΙΡΙΟ 1 : 10608.87Τ.Μ.
ΚΤΙΡΙΟΔΟΜΗ : 2100.00Τ.Μ.(1ο ΠΟΣΟΣΤΟ ΕΝΟΣ ΟΡΟΦΟΥ ΠΡΟΣ ΤΟ ΕΜΒΑΔΟΝ ΤΟΥ ΟΡΟΦΟΥ ΠΡΟΣ ΤΟ ΕΜΒΑΔΟΝ ΤΟΥ ΚΑΤΩΤΕΡΟΥ ΟΡΟΦΟΥ)
ΠΡΟΣΑΥΞΗΣΗ : 1050.00Τ.Μ.(50% ΕΠΙ ΤΟΥ ΚΤΙΡΙΟΔΟΜΗΘΕΝΤΟΣ ΕΜΒΑΔΟΥ)
ΥΠΟΓΕΙΟ : 2100.00Τ.Μ.(ΕΝΑΝΤΙ ΤΟΥ ΚΤΙΡΙΟΔΟΜΗΘΕΝΤΟΣ ΕΜΒΑΔΟΥ)
ΣΥΝΟΛΟ ΔΟΜΗΣΗΣ : 15768.87Τ.Μ.
ΚΑΛΥΨΗ : 3150.00Τ.Μ.
ΠΡΑΣΙΝΟ ΕΠΙΦΑΝΕΙΑΣ : 2944.41 + 2.125(0.25 Π.ΑΚΑΝΘΟΙ ΦΥΛΛΟΙ) = 3006.66Τ.Μ.
ΔΕΝΔΡΑ : 1 ΑΝΑ 100Τ.Μ. ΠΡΑΣΙΝΟΥ ΕΠΙΦΑΝΕΙΑΣ
ΑΣΚΗΣΗ ΕΠΑΓΓΕΛΜΑΤΟΣ : 1000.00Τ.Μ.
ΣΥΝΟΛΟ ΕΜΒΑΔΩΝ : 15768.87Τ.Μ.
ΑΡΙΘΜΟΣ ΚΑΤΟΙΚΙΩΝ : 10

ΠΡΑΓΜΑΤΟΠΟΙΟΥΜΕΝΑ ΣΤΟΙΧΕΙΑ

ΚΑΛΥΨΗ :

ΚΤΙΡΙΟ 1 : 3150.00Τ.Μ.
ΚΤΙΡΙΟΔΟΜΗ : 2100.00Τ.Μ.(1ο ΠΟΣΟΣΤΟ ΕΝΟΣ ΟΡΟΦΟΥ ΠΡΟΣ ΤΟ ΕΜΒΑΔΟΝ ΤΟΥ ΟΡΟΦΟΥ ΠΡΟΣ ΤΟ ΕΜΒΑΔΟΝ ΤΟΥ ΚΑΤΩΤΕΡΟΥ ΟΡΟΦΟΥ)
ΠΡΟΣΑΥΞΗΣΗ : 1050.00Τ.Μ.(50% ΕΠΙ ΤΟΥ ΚΤΙΡΙΟΔΟΜΗΘΕΝΤΟΣ ΕΜΒΑΔΟΥ)
ΥΠΟΓΕΙΟ : 2100.00Τ.Μ.(ΕΝΑΝΤΙ ΤΟΥ ΚΤΙΡΙΟΔΟΜΗΘΕΝΤΟΣ ΕΜΒΑΔΟΥ)
ΣΥΝΟΛΟ ΔΟΜΗΣΗΣ : 15768.87Τ.Μ.
ΚΑΛΥΨΗ : 3150.00Τ.Μ.
ΠΡΑΣΙΝΟ ΕΠΙΦΑΝΕΙΑΣ : 2944.41 + 2.125(0.25 Π.ΑΚΑΝΘΟΙ ΦΥΛΛΟΙ) = 3006.66Τ.Μ.
ΔΕΝΔΡΑ : 1 ΑΝΑ 100Τ.Μ. ΠΡΑΣΙΝΟΥ ΕΠΙΦΑΝΕΙΑΣ
ΑΣΚΗΣΗ ΕΠΑΓΓΕΛΜΑΤΟΣ : 1000.00Τ.Μ.
ΣΥΝΟΛΟ ΕΜΒΑΔΩΝ : 15768.87Τ.Μ.
ΑΡΙΘΜΟΣ ΚΑΤΟΙΚΙΩΝ : 10

ΔΟΜΗΣΗ

ΒΟΡΡΑ:

ΚΤΙΡΙΟ 1 : (ΠΡΑΣΙΝΟ) : 30.14Τ.Μ.+10.12Τ.Μ.+20.00Τ.Μ.+8.00Τ.Μ. = 72.26τμ
ΚΤΙΡΙΟ 2 : (ΠΡΑΣΙΝΟ) : 30.00Τ.Μ.+30.00Τ.Μ.+30.00Τ.Μ.+